A-12.491.

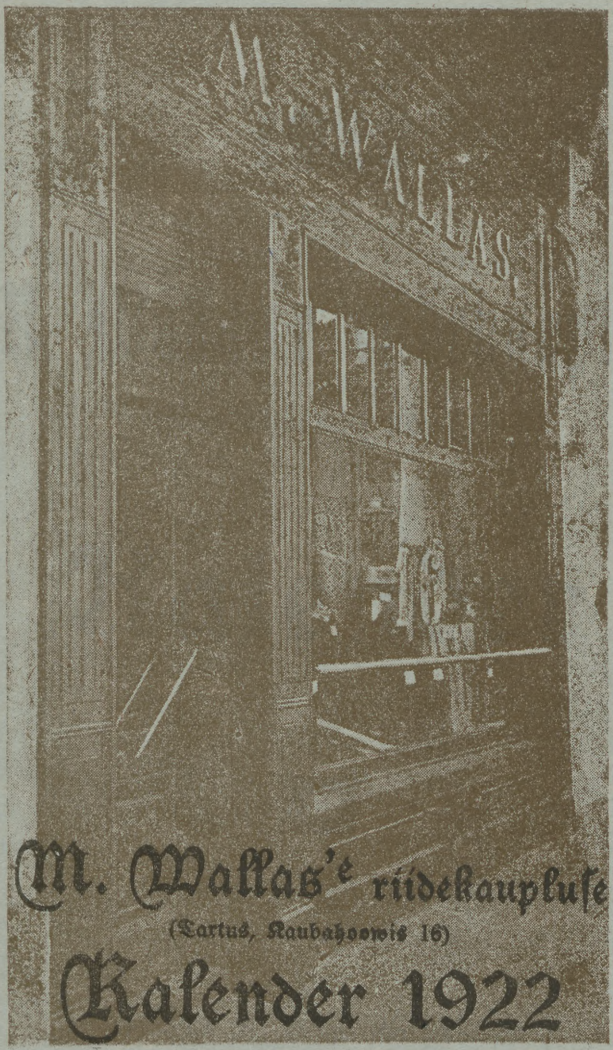

M. Wallas'e riidekaupluse

(Tartus, Raubahoowis 16)

Kalender 1922

A. 12. 47

A. 12. 491.

1922

aasta

M. Wallas'e riidekaupluse

(Kaubahoowis nr. 16)

Kalender

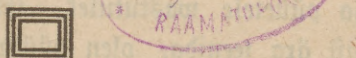

Trükitud Ed. Bergmanni trükikojes
Tartus, 1921

ENSV TA Fr. R. Kreutzwaldi nim. Kirjandusmuuseumi ARHIIVRAAMATUKOGU
103
400 103

Selgituseks kaubatarwitajatele.

Kaubandus on majanduslises elus tähtis. Rasked ajajärgud mõjusiwad ka meil Eestis kaubanduse peale halwawalt, sest et meie tööstus weel lühikese aja jooksul wälja areneda ei ole wõinud ja paljud kaubad wäljamaalt sissewedama peame, mis omajagu mitmesuguste raskustega seotud. Siiski on ärimehed küllalt püüdnud wõimaluse järele olukorda lahendada, et tarwilisi kaupasid rahwale kättesaadawaks teha. Paljud kaubad seejuures on küllalt kallid maksma läinud, kus igakord mitte liiakasu wõtmises ärimehi süüdistada ei wõi, sest õiglasel ärimehel ei ole kunagi liiakasu wõtmine tähtis, waid rahwa soowidele ja püüetele wastutulek. Et rahwa rahulolemist ja usaldust ära teenida, olen püüdnud alati wõimalikult õiglase ja odawa hinna eest kõiksugu riidekaupa müüa ning suurema läbimüügi juures wähema teenistusega leppida, mis mul selle juures korda on läinud, et kõik kaubad otseteel esimesest allikatest saan, mida auwäärt kaubatarwitajad ka otsustada wõiwad. Kindlas lootuses, et tule-

wikus minu ostjate ringkond kaswama saab, suurendasin sel aastal märksa enese kauplust, et igaühel wõimalik oleks kõiksugu riidekaupa suures maitserikkas wäljawalikus leida, seejuures iseäranis ka kauba häädust silmas pidades. Sellepärast palun igaüht lahkesti waatama tulla, et ise otsustada wõiks, kus ajakohane ja odaw ostukoht on.

M. Wallas päris Eesti wend,
Ei esita ta pettes end.
Kõik tulge, käige waatamas,
Sest oma silm on kuningas.

Kõige austusega

M. Wallas
Kaubahoowis 16.

Kalendris tarwitatud märgid ja lühendused.

= noorkuu	= esimene weerand
= täiskuu	= wiimane weerand

a. = aastal; p. = päew, pühapäew ehk pärast; l. = enne;
e. l. = enne lõunat (s. o. aeg kella 12-st ööst kuni kella 12-ni lõuna)
p. l. = pärast lõunat (s. o. aeg kella 12-st lõuna kuni kella 12-ni ööst).

Sel aastal on 365 päewa.

Aasta-ajad.

Kewade algab	21. märtsil	Sügise algab	23. septembril
Suwi „	22. juunil	Talw „	22. detsembril.

Päikese- ja kuu-warjutamised.

Tänawu on kaks päikesewarjutust. Neist ei ole meie kodumaal kumbagi näha.

Kuuwarjutusi sel aastal ei ole.

Pühade ja puhkepäewade nimekiri 1922 a.

1. Uueaasta p. (1. jaan).
2. Kolmekuninga p. (6. jaan).
3. Eesti wabariigi de juure tunnist. p. (2. web).
4. Eesti wabariigi iseseisw. p. (24 webr.)
5. Palwepäew (8. märtsil)
6. Suur Neljapäew (13. apr.)
7. Suur Reede (14. apr.)
8. Kr. Ülest. p (16.—18. apr.)
9. Esimene mai p. (1. mail)
10. Taewaminem. p. (25. mail)
11. Suwiste pühad (4—6. juun.)
12. Jaani p. (24. juun.)
13. Märdi p (10. now.
14. Jõulu p. (25—27. detsembril)

Töö lõpetatakse kell 12 päewal.

1. Suurel laupäewal (15. apr.)
2. Suwiste pühade laupäewal (3. juun.)
3. Wana aasta õhtul.

Uus kal.	Mälestuse- ja tähtpäewad.	Wana kal.
1 Pühap.	**Uus aasta.**	19
2 Esmasp.		20
3 Teisip.		21
4 Kolmap.		22
5 Neljap.		23
6 Reede	**Kolmekuninga päew.**	24
7 Laup.		25
8 Pühap.	1. p. p. K.-k. p.	26
9 Esmasp.		27
10 Teisip.	Paawli päew.	28
11 Kolmap.		29
12 Neljap.		30
13 Reede		31
14 Laup.	Korjuse päew.	1
15 Pühap.	2. p. p. K.-k. p.	2
16 Esmasp.		3
17 Teisip.	Tõnise päew.	4
18 Kolmap.		5
19 Neljap.		6
20 Reede		7
21 Laup.		8
22 Pühap.	3. p. p. K.-k. p.	9
23 Esmasp.		10
24 Teisip.		11
25 Kolmap.	Paawli ümberp.	12
26 Neljap.		13
27 Reede		14
28 Laup.		15
29 Pühap.	4. p. p. K.-k. p.	16
30 Esmasp.		17
31 Teisip.		18

Parchi,

flaneletti,

pikee-parchi,

joome flanelli

suures wäljawalikus oda-

wate hindadega soowitab

M. Wallas

Kaubahoowis 16.

Kaupmeestele kõige

odawam ostukoht.

	Päikese tõus	looja-minek		Päikese tõus	looja-minek
Tartus:	1. — 8,51	3,15	Tallinnas:	1. — 8,56	3,11
	11. — 8,45	3,31		11. — 8,50	3,26
	21. — 8,31	3,52		21. — 8,35	3,47

Uus kal.	Mälestuse- ja tähtpäewad	Wana kal.
1 Kolmap.		19
2 Neljap.	Küünla-p. **Eesti riigi**	20
3 Reede	[de jure tun. p.	21
4 Laup.		22
5 Pühap.	5. p. p. K.-k. p. ☽	23
6 Esmasp.		24
7 Teisip.		25
8 Kolmap.		26
9 Neljap.	Luuwalu p.	27
10 Reede		28
11 Laup.		29
12 Pühap.	9. p. e. Kr. Ül. p. ☺	30
13 Esmasp.		31
14 Teisip.		1
15 Kolmap.	Tiina p.	2
16 Neljap.		3
17 Reede		4
18 Laup.	☾	5
19 Pühap.	8. p. e. Kr, Ül. p.	6
20 Esmasp.		7
21 Teisip.		8
22 Kolmap.	Peetri p.	9
23 Neljap.		10
24 Reede	**Eesti riigi iseš. p.**	11
25 Laup.	Wõi-nädal.	12
26 Pühap.	Paastu-püha. ●	13
27 Esmasp.		14
28 Teisip.	Wastla-päew.	15

Suurrätid, pearätid, woodi tekid ja akna kardina riided

kõige odawamalt ostate

R. Wallas'e

riidekaupluseſt

Kaubahoowis 16.

Jällemüüjatele 0/0.

	Päikese tõus	looja minek
Tartus: 1.	—8,10	4,18
10.	—7,59	4,41
20.	—7,24	5,05

	Päikese tõus	looja minek
Tallinnas: 1.	—8,12	4,13
10.	—7,51	4,36
20.	—7,26	5,02

Uus kal.	Mälestuse- ja tähtpäewad.	Wana kal.
1 Kolmap.	Tuha päew.	16
2 Neljap.		17
3 Reede		18
4 Laup.		19
5 Pühap.	1. pühap. paastus.	20
6 Esmasp.		21
7 Teisip.		22
8 Kolmap.	**Palwe päew.**	23
9 Neljap.		24
10 Reede		25
11 Laup.		26
12 Pühap.	2. p. paastus.	27
13 Esmasp.		28
14 Teisip.		1
15 Kolmap.		2
16 Neljap.		3
17 Reede		4
18 Laup.		5
19 Pühap.	3. p. paastus.	6
20 Esmasp.		7
21 Teisip.	Pendise-p. Kewade [algab.	8
22 Kolmap.		9
23 Neljap.		10
24 Reede		11
25 Laup.	Paastu-Maarja-p.	12
26 Pühap.	4. p. paastus.	13
27 Esmasp.		14
28 Teisip.		15
29 Kolmap.		16
30 Neljap.		17
31 Reede		18

Siidi batisti, wuaali ja willast kleidiriiet leerilastele

suures wäljawalikus

kõige odawamalt soowitab

M. Wallas

Kaubahoowis nr. 16.

Kaupmeestele engros hinnad.

	Päikese tõus	looja minek
Tartus:	1. — 6,55	5,28
	11. — 6,27	5,51
	21. — 6,02	6,14

	Päikese tõus	looja minek
Tallinnas:	1. — 6,57	5,26
	11. — 6,29	5,50
	21. — 6,01	6,13

Uus kal.	Mälestuse- ja tähtpäewad.		Wana kal.
1 Laup.			19
2 Pühap.	5. p. paastus.		20
3 Esmasp.			21
4 Teisip.	Ambruse päew.		22
5 Kolmap.			23
6 Neljap.			24
7 Reede	Liiwim. talur. wab. 1819.		25
8 Laup.			26
9 Pühap.	**Palmip. püha.**		27
10 Esmasp.			28
11 Teisip.			29
12 Kolmap.			30
13 Neljap.	**Suur-Neljap.**		31
14 Reede	**Suur-Reede.** Künni-p.		1
15 Laup.			2
16 Pühap.	**1. Ülestõusmise p.**	10. Küllwim.	3
17 Esmasp.	**2. Ülestõusmise p.**		4
18 Teisip.	**3. Ülestõusmise p.**		5
19 Kolmap.			6
20 Neljap.			7
21 Reede			8
22 Laup.			9
23 Pühap.	**Jüri-päew.**	9. Küllwi n.	10
24 Esmasp.			11
25 Teisip.	Marguse p.		12
26 Kolmap.			13
27 Neljap.			14
28 Reede			15
29 Laup.			16
30 Pühap.	2. p. p. Ülest. p.	8.	17

Soome sephiri, linaseid kleidi- ja bluuse-riideid, sattneesid ja liberti

kõige suuremas wäljawalikus leiate

M. Wallas'e

kaupluses

Kaubahoowis nr. 16.

Hinnad odawad.

Jällemüüjatele iseäraline hinnaalandus.

	Päikese tõus	loojaminek
Tartus: 1.	— 5,31	6,38
11.	— 5,07	6,58
21.	— 4,37	7,22

	Päikese tõus	loojaminek
Tallinnas: 1.	— 5,29	6,42
11.	— 5,00	7,05
21.	— 4,31	7,28

Uus kal.	Mälestuse- ja tähtpäewad.		Wanna kal.
1 Esmasp.	Wolbri p.		18
2 Teisip.			19
3 Kolmap.			20
4 Neljap.	Tuule-risti p.		21
5 Reede			22
6 Laup.			23
7 Pühap.	3. p. p. Ülestõusm. p.	7. külwi n.	24
8 Esmasp.			25
9 Teisip.			26
10 Kolmap.			27
11 Neljap.	Linnu-risti p.		28
12 Reede			29
13 Laup.			30
14 Pühap.	4. p. p. Ül. p.	6. külwi n.	1
15 Esmasp.			2
16 Teisip.			3
17 Kolmap.			4
18 Neljap.	Eerika p. Lehe-		5
19 Reede	ristri p.		6
20 Laup.			7
21 Pühap.	5. p. p. Ül. p.	5. külwi n.	8
22 Esmasp.			9
23 Teisip.			10
24 Kolmap.			11
25 Neljap.	**Taewaminemise p.**		12
26 Reede			13
27 [illegible]			14
[illegible] p.	6. p. p. Ül. p.	4. külwi n.	15
29 [illegible]masp.			16
30 Teisip.			17
31 Kolmap.			18

Kretongi,

musliini, kristaliini, ühewärwilist ning kirjut batisti ja wuaali

kõige paremas wäljawalikus ja kõige odawama hinnaga soowitab

M. Wallas

Kaubahoowis nr. 16.

Kaupmeestele kõige kasulikum ostukoht.

	Päikese tõus	Looja minek
Tartus:	1. — 4,10	7,46
	11. — 3,46	8,07
	21. — 3,26	8,30

	Päikese tõus	Looja minek
Tallinnas:	1. — 4,04	7,42
	11. — 3,39	8,13
	21. — 3,16	8,38

Uus kal.	Mälestuse- ja tähtpäewad.		Wana kal.
1 Neljap.			19
2 Reede			20
3 Laup.			21
4 Pühap.	**1. Suwiste p.**	3. külwi n.	22
5 Esmasp.	**2. Suwiste p.**		23
6 Teisip.	**3. Suwiste p.**		24
7 Kolmap.			25
8 Neljap.			26
9 Reede			27
10 Laup.			28
11 Pühap.	Kolmainu Jumala p.	2. külwi n.	29
12 Esmasp.			30
13 Teisip.			31
14 Kolmap.			1
15 Neljap.	Wiidi p.		2
16 Reede			3
17 Laup.			4
18 Pühap.		1. külwi näd.	5
19 Esmasp.			6
20 Teisip.			7
21 Kolmap.			8
22 Neljap.	Suwi algab.		9
23 Reede			10
24 Laup.	**Jaan i päew.**		11
25 Pühap.			12
26 Esmasp.			13
27 Teisip.	7. magaja-p.		14
28 Kolmap.			15
29 Neljap.	Peetri-Paawli p.		16
30 Reede			17

Suwe-riided

kõige toredamas wäljawalikus kõige odawama hinnaga ostate

M. Wallas'e



kaupluses

Kaubahoowis nr. 16.

Kaupmeestele odaw ostukoht.

	Päikese tõus	loojamine
Tartus:	1. — 3,07	8,49
	11. — 2,57	9,02
	21. — 2,55	9,08

	Päikese tõus	loojamine
Tallinnas:	1. — 2,56	9,00
	11. — 2,47	9,13
	21. — 2,43	9,19

Uus kal.	Mälestuse ja tähtpäewad.	Wana kal.
1 Laup.		18
2 Pühap.	Heina-Maarja p.	19
3 Esmasp.		20
4 Teisip.		21
5 Kolmap.		22
6 Neljap.		23
7 Reede		24
8 Laup.		25
9 Pühap.		26
10 Esmasp.	7. wenna p.	27
11 Teisip.		28
12 Kolmap.		29
13 Neljap.	Mareta p.	30
14 Reede		1
15 Laup.		2
16 Pühap.		3
17 Esmasp.		4
18 Teisip.		5
19 Kolmap.		6
20 Neljap.	Eliase p.	7
21 Reede		8
22 Laup.	Madlt päew.	9
23 Pühap.		10
24 Esmasp.		11
25 Teisip.	Jakobi päew.	12
26 Kolmap.		13
27 Neljap.		14
28 Reede		15
29 Laup.	Olewi päew.	16
30 Pühap.		17
31 Esmasp.		18

Pesuriiet,
pleekimata ja
pleegitud
alati suures wälja-
walikus igas sor-
dis kõige odawa-
malt soowitab
M. Wallas
Kaubahoowis 16.
Jällemüüjatele kasulik
ostukoht.

	Päikese tõus	looja-minek		Päikese tõus	looja-minek
Tartus:	1. — 3,00	9,06	Tallinnas:	1. — 2,50	9,17
	11. — 3,10	8,57		11. — 3,02	9,07
	21. — 3,28	8,43		21. — 3,21	8,49

Uus kal.	Mälestuse- ja tähtpäewad	Wana kal.
1 Teisip.		19
2 Kolmap.		20
3 Neljap.		21
4 Reede		22
5 Laup.		23
6 Pühap.	Kr. seletam. p.	24
7 Esmasp.		25
8 Teisip.		26
9 Kolmap.		27
10 Neljap.	Lauritsa-p.	28
11 Reede		29
12 Laup.		30
13 Pühap.		31
14 Esmasp.		1
15 Teisip.	Rukki-Maarja p.	2
16 Kolmap.		3
17 Neljap.		4
18 Reede		5
19 Laup.		6
20 Pühap.		7
21 Esmasp.		8
22 Teisip.		9
23 Kolmap.		10
24 Neljap.	Pärtli-p.	11
25 Reede		12
26 Laup.		13
27 Pühap.		14
28 Esmasp.		15
29 Teisip.	Joh. snrmap.	16
30 Kolmap.		17
31 Neljap.		18

Koolilastele

kleidi-, põlle- ja bluuse-riideid

suures wäljawalikus kõige odawamalt soowitab

M. Wallas

Kaubahoowis nr. 16.

Kaupmeestele engros hinnad.

	Päikese tõus	loojaminek
Tartus:	1. — 3,49	8,22
	11. — 4,12	7,58
	21 — 4,32	7,33

	Päikese tõus	loojaminek
Tallinnas:	1. — 3,43	8,27
	11. — 4,04	8,05
	21. — 4,28	7,36

Uus kal.	Mälestuse- ja tähtpäewad.	Wana kal.
1 Reede		19
2 Laup.		20
3 Pühap.		21
4 Esmasp.		22
5 Teisip.		23
6 Kolmap.		24
7 Neljap.		25
8 Reede	Usfi-Maarja-p.	26
9 Laup.		27
10 Pühap.		28
11 Esmasp.		29
12 Teisip.		30
13 Kolmap.		31
14 Neljap.	Risti ülend. p.	1
15 Reede		2
16 Laup.		3
17 Pühap.		4
18 Esmasp.		5
19 Teisip.		6
20 Kolmap.		7
21 Neljap.	Matteuse p.	8
22 Reede	**Eesti wõet. rahwaste-**	9
23 Laup.	Sügise algab. **liitu.**	10
24 Pühap.		11
25 Esmasp.		12
26 Teisip.		13
27 Kolmap.		14
28 Neljap.		15
29 Reede	Mihkli-p.	16
30 Laup.		17

Willased ülikonna- ja palituriided

alati kõige odawamalt wõite leida suures wäljawalikus

M. Wallas'e

kaupluses

Kaubahoowis 16.

Jällemüüjatele engros hinnad.

	Päikese tõus	looja minek
Tartus:	1. — 4,59	7,01
	11. — 5,20	6,32
	21. — 5,41	6,04

	Päikese tõus	looja minek
Tallinnas:	1 — 4,56	7,03
	11. — 5,18	6,34
	21. — 5,40	6,05

Uus kal.	Mälestuse- ja tähtpäewad.	Wana kal.
1 Pühap.	Lõikuse p.	18
2 Esmasp.		19
3 Teisip.		20
4 Kolmap.		21
5 Neljap.		22
6 Reede		23
7 Laup.		24
8 Pühap.		25
9 Esmasp.		26
10 Teisip.		27
11 Kolmap.		28
12 Neljap.		29
13 Reede		30
14 Laup.	Kolletamise p.	1
15 Pühap.		2
16 Esmasp.		3
17 Teisip.		4
18 Kolmap.		5
19 Neljap.		6
20 Reede		7
21 Laup.		8
22 Pühap.	Kaasani-Maarja p.	9
23 Esmasp.		10
24 Teisip.		11
25 Kolmap.		12
26 Neljap.		13
27 Reede		14
28 Laup.	Simuna päew	15
29 Pühap.		16
30 Esmasp		17
31 Teisip.	Lutheri usupuh. p.	18

Naisterahwa kostüümi- ja mantliriideid

alati moodsas wäljawalikus kõige odawamalt soowitab

M. Wallas

Kaubahoowis 16.

Kaupmeestele kasulik ostukoht.

	Päikese tõus	looja-minek		Päikese tõus	looja-minek
Tartus:	1. — 6,05	5,34	Tallinnas:	1. — 6,06	5,34
	11. — 6,26	5,06		11. — 6,27	5,04
	21. — 6,49	4,40		21. — 6,51	4,38

Uus kal.	Mälestuse- ja tähtpäewad.	Wana kal.
1 Kolmap.	Pühade-p.	19
2 Neljap.	Hingede-p.	20
3 Reede		21
4 Laup.		22
5 Pühap.		23
6 Esmasp.		24
7 Teisip.		25
8 Kolmap.		26
9 Neljap.		27
10 Reede	**Märdi päew.**	28
11 Laup.		29
12 Pühap.		30
13 Esmasp.		31
14 Teisip.		1
15 Kolmap.		2
16 Neljap.		3
17 Reede		4
18 Laup.		5
19 Pühap.		6
20 Esmasp.		7
21 Teisip.		8
22 Kolmap.		9
23 Neljap.		10
24 Reede		11
25 Laup.	Kadri-päew.	12
26 Pühap.	**Surnute-p.**	13
27 Esmasp.		14
28 Teisip.		15
29 Kolmap.		16
30 Neljap.	Andrese-p.	17

Eht soome kangalõime,

mis hääduse poolest kõige parem, alati suurel ja wäiksel wiisil kõige odawamalt soowitab

M. Wallas

Kaubahoowis 16.

	Päikese tõus	looja minek
Tartus:	1. — 7,14	4,12
	11. — 7,38	3,49
	21. — 8,02	3,30
Tallinnas:	1. — 7,17	4,09
	11. — 7,43	3,47
	21. — 8,07	3,25

Uus kal.	Mälestuse- ja tähtpäewad.	Wana kal.
1 Reede		18
2 Laup.		19
3 Pühap.	1. Kr. tulem. p.	20
4 Esmasp.		21
5 Teisip.		22
6 Kolmap.	Nigula p.	23
7 Neljap.		24
8 Reede	Nigula-Maarja p.	25
9 Laup.		26
10 Pühap.	2. Kr. tulem. p.	27
11 Esmasp.		28
12 Teisip.		29
13 Kolmap.	Luutsina p.	30
14 Neljap.		1
15 Reede		2
16 Laup.		3
17 Pühap.	3. Kr. tulem. p.	4
18 Esmasp.		5
19 Teisip.		6
20 Kolmap.		7
21 Neljap.	Tooma päew.	8
22 Reede	Talw algab.	9
23 Laup.		10
24 Pühap.	4. Kr. tulem. p.	11
25 Esmasp.	**1. Jõulu p.**	12
26 Teisip.	**2. Jõulu p.**	13
27 Kolmap.	**3. Jõulu p.**	14
28 Neljap.		15
29 Reede		16
30 Laup.		17
31 Pühap.		18

Jõulu kingitusteks

kleidi-, pluuse- ja põlle-riideid

igat sorti kõige odawamalt ostate

M. Wallas'e

kaupluses

Kaubahoowis nr. 16.

Kaupmeestele kõige kasulikum ostukohi.

	Päikese tõus	looja minek
Tartus:	1. — 8,23	3,14
	11. — 8,39	3,07
	21. — 8,49	3,08

	Päikese tõus	looja minek
Tallinnas:	1. — 8,28	3,09
	11. — 8,45	3,02
	21. — 8,53	3,03

Laada päewad *).

Jaanuari-kuus.

2. Orikul (Weski m.), Kambja kihelkonnas.
7. Orgital, Märjamaa kih.
7. Tartus, aastalaat 3 näd.
7. Wõrus.
17. Koluweres, Kullamaa kih.
21. Mehikoormas, Meeksi wallas.
22. Jmaweres.
23. Haapsalus.
23. Rasinal, Wõnnu kih.
24. Jõelehtmes, Harjumaal.
24. Paides.
— Pärnus, jaanuari kuu wiimasel kolmap. ja neljap.

Weebruari-kuus.

2. Raplas.
4. Wõrus.
5. Oisus, Järwamaal.
5. Keblastes, Mihkli kih.
6. Narwas.
10. Raasikul, Harjumaal.
10. Rakweres.
10. Räpinas.
11. Põltsamaal.
15. Lähtrus, Läänemaal.
16. Wiljandis, 8 p.
17. Tartus.
19. Paides.
20. Kose külas, Harjumaal.
21. Walgas.
21. Ulilas, Tartu maakonnas.
21. Muhu Suure wallamaja juures.
21. Käärikul, Kodasoo wallas.
23. Wõrus, 8 p.
25. Lihulas.
28. Ninakülas, Kodawere kih.
28. Wiljandis.
— Petseris, teise paastunädala esmasp.

*) Walitsuse käsul ei ole luba laupäewal ega pühapäewal laata pidada. Seepärast peetakse laadapäewi, mis laupäewa ehk pühapäewa pääle langewad, järgmise nädala esimesel äripäewal.

Märtsi-kuus.

1. Jõgewal.
3. Jõhwis.
4. Kiwiloos, Peningi wallas.
8. Jisakus.
8. Kurista Aidul.
8. Tumalas, Uuemõisa wallas.
9. Kulinal, Wiru Jakobi kih.
9. Hageris, Kohila wallas.
10. Käos.
10. Watlas, Karuse kih.
10. Walgejärwe Kiltsil.
10. Pikkjärwe Kitsel.
12. Ellamaal.
12. Ardu külas, Triigi wallas.
12. Amblas.
12. Wõrus.
13. Riidajas.
14. Kodijärwes, Kambja kih.
14. Waimastwere Sihil, Laiuse kih.
14. Mustjala wallamaja juures.
14. Käsukonnal, Pillistwere kih.
14. Mõisaküla alewis.
15. Raplas.
16. Ziruli laat, Wana-Laitsna wallas.
18. Järwa-Jaanis.
18. Keilas.
18. Kastnas, Tõstamaa kih.
18. Sangastes.
18. Kallaste külas, Kodawere kih.
20. Taeweres.
20. Märjamaal.
20. Jüril, Rae wallas.
23. Leisil.
23. Warnjas.
23. Wastnarwas.
24. Laekweres, Simuna kih.
25. Woldis.
25. Wäike-Ulilas.
26. Sulbi alewis, Kärgula wallas.
26. Wana-Pranglis, Kambja kih.
28. Kellamäel, Saaremaal.
28. Kaseperel, Kloostri wallas.
28. Paides.
30. Walgutas.
— Põltsamaal, reedel enne 15. märtsi-kuupäewa.

Aprilli-kuus.

1. Juurus.
1. Pindi Leewil, Rõuge kih.
2. Alajõel, Wirumaal.
2. Antsla alewis.
2. Põlgastes, Kanepi kih.
8. Ropkas, Tartumaal.
8. Pärsamaal, Saaremaal.
8. Waiwaras.
9. Udernas, Elwa jaama juures.
10. Ellamaal, Sooniste wallas, Kullamaa kih.
12. Wõrus.
12. Wastseliinas.
14. Wastse-Pranglis, Kambja kih.
14. Ninakülas, Peipsi järwe ääres.
14. Hummulis.
15. Tapal.
18. Mustla alewis, Tarwastu kih.
18. Liiwa poe juures, Rahu külas.
18. Kogula wallas.
19. Kilinge-Nõmmes.
19. Wahul, Koeru kih.
19. Luutnikus, Rõuge kih.
20. Lihulas.
23. Wasulas, Tartumaal.
25. Partsi laat, Peri wal., Põlwa kih.
25. Roosikus, Zooru wal., Rõuge kih.
26. Jõgewal.
26. Narwas (Jüri laat).
27. Saaremõisas, Maarja-Magdaleena kih.
28. Suure-Jaani alewis.
28. Rakweres.
28. Krüüdneris, Kambja kih.
29. Walgas.

29. Ahja-Kärsal, Wõnnu kih.
29. Stolbowo külas, Panikowitschi wallas, Setumaal.
29. Liiwa', Kolga wallas.
30. Wastse-Nõo, Nõo kih.
30. Haanjas, Wõrumaal.
— Petseris, esmasp. päraft Palmipuude püha.
— Petseris, esmasp. päraft Lihawõtte pühi.
— Palmses, Kadrina kih., kolmap. p. Lihawõtte pühi.
— Tartus, neljap. p. Lihawõtte pühi.
— Wiljandis, „Porilaat", neljap. p. Lihawõtte pühi.
— Wäike-Maarjas, reedel p. Lihawõtte pühi.

Mai-kuus.

1. Kärgu alewis.
1. Wana-Laitsnas.
1. Nissis.
2. Törwa alewis.
2. Haapsalus.
2. Alamustes, Krootuse wallas.
3. Kawastu-Koosal, Tartumaal.
3. Kuresaares.
3. Lelle Jiekõnnus.
3. Nuustaku alewis.
3. Soodlas, Anija wallas.
3. Kaareperes, Tartumaal.
6. Järwakandis.
7. Awinurmes.
7. Põlwas.
10. Kuiwajõel, Harjumaal.
11. Reolas, Tartumaal.
12. Patastel, Maarja-Magdaleena kih.
12. Wõrus.
14. Karilatsis, Kähri wallas.
15. Holstres.
16. Paides.
18. Sangastes.
19. Mehikoorma külas, Meeksi wallas.
20. Haiba poe juures, Kirna-Kohatu wallas.
22. Wõõbsus, Räpina wallas.
23. Mätja külas, Saaremaal.
— Petseris, taewaminemise pühal.

Juuni-kuus.

5. Wiljandis.
14. Wastse-Kuustes, Tartumaal.
15. Märjamaal.
16. Tapal.
20. Järwa-Jaanis.
21. Wõrus.
23. Mustwees.
26. Rakweres.
26. Wiljandis.
27. Põltsamaal.
29. Tahkurannas.
— Petseris, Jaanipäewal.

Juuli-kuus.

1. Wana Karistes.
1. Walgas.
1. Haapsalus.
3. Palmsis.
3. Paides.
4. Tartus, „Jaani laat."
8. Taageperas.
10. Mustla alewis, Tarwastu kih.
14. Leisil 8 p.
15. Karksis, Pärnumaal.
— Pärnus, juulikuu esimesel kolmap. ja neljap.

Augusti-kuus.

12 Wana-Wõidus.
15. Tuhalaanes.
16. Zirulil, Wana-Laitsnas.
18. Loodil.
23. Walgas.
25. Wõrus.
30. Rakweres.
31. Helmes.
31. Häädemeestel.

Septembri-kuus.

2 Taeweres, Suure Jaani kih.
3. Selis, Tõstamaa kih.
5. Wiljandis.
6. Wastemõisas.
7. Hummulis.
8. Olustwere waksali juures.
9. Puijatus, Kõpu kih.
10. Kilinge-Nõmmes.
10. Kärsnas.
10. Ellamaal.
11. Pelle-Jiekõnnul.
12. Wana-Suislepas.
12. Mehikoormas.
13. Kolga-Jaanis.
13. Jisakus.
14. Loodel, Saaremaal.
14. Wiitinas.
14. Oisus, Türi kih.
14. Wissil, Kambja kih.
14. Ninakülas, Peipsi järwe ääres.
15. Jõgewal.
15. Abjas.
15. Tammistes, Pärnu kihelk.
17. Uduweres, Pärnu-Jakobi kih.
17. Räpinas.
17. Uusnas.
18. Sindis.
18. Sangastes.
18. Puhjas.
19. Kärgus, Jakobi kih.
19. Alaweres, Koje kih.
20. Kiwi-Wigalas.
20. Pindi Leewil, Rõuge kih.
20. Narwas, „Mihklt laat."
21. Rõuges, Rõuge kiriku juures.
22. Kastnas, Tõstamaa kih.
23. Tartus.
23. Holstres, Paistu kih.
23. Sürgaweres, Suure-Jaani kih.
23. Järwakandis.
24. Wõrus.
25. Watlas, Läänemaal.
26. Pöörweres, Jakobi kih.
26. Haapsalus.
26. Tallinnas.
27. Põlwas.
28. Põltsamaal.
28. Tori alewis.
28. Kuresaares.
29. Amblas.
29. Kirepis, Rõngu kih.
29. Petseris.
29. Keblastes.
30. Haanjas.
30. Walgas.

Oktoobri-kuus.

1. Audrus.
1. Rasinal, Wõnnu kih.
1. Liiwal, Kolga wallas.
3. Wana-Wändras.
3. Laanemetsal.
3. Lindoral, Loosi wallas.
3. Kawastu-Roosal.
4. Kuiwajõel.
4. Sännal, Rõuge kih.
4. Taalis, Tori kih.
4. Palmsis, Wiitinal, Kadrina kih.
4. Reolas, Kambja kih.
5. Roostkul, Zooru wallas.
5. Lihulas.
6. Tapal.
6 Jõhwis.

6. Patostel, Kaiawers, Maarja-Magdaleena kih.
7. Wiljandis.
7. Hageris.
8. Arulas, Otepää kih.
8. Pukal, Otepää kih.
8. Kärde-Konnal, Laiuse kih.
10. Elternaal, Hiiumaal.
10. Imawere.
11. Walgas.
11. Kilinge-Nömmes.
12. Leisil.
12. Keilas.
12. Tartus „Mihkli laat."
12. Wastseliinas.
13. Kuristal.
13. Rakwere „Mihkli laat."
13. Wõrus.
14. Wissil, Kambja kih.
15. Kullil, Rannu kih.
15. Raplas.
15. Koluwere.
17. Nuustakul.
18. Wäike-Maarjas.
18. Lohusoos.
18. Wõõbsus.
18. Kuresaares.
18. Suure-Jaanis.
19. Mustlas, Tarwastu kih.
19. Luutsnikus, Rogosi wallas.
19. Põlgastes.
19. Jõelehtmes.
20. Tillel, Krootuse wallas.
20. Wahul.
21. Haapsalus.
21. Loosis.
21. Lootwinal, Wõnnu kih.
21. Suitsul, Wõnnu kih.
22. Sulbi alewis.
23. Käos.
23. Tõrwas.
23. Moisekatsis.
23. Wasulas, Tartumaal.
24. Krootuses, Kanapää kih.
24. Laatres, Sangaste kih.
25. Ellamaal.
25. Saaremõisas, Maarja-Magdaleena kih.
27. Laekweres, Simuna kih.
28. Järwa-Jaanis.
28. Pikknurme külas, Kursi kih.
28. Wana-Kuustes, Kambja kih.
28. Ahja-Kärsal, Wõnnu kih.
29. Stolbowo külas, Setumaal.
31. Mõnistes.
31. Sindis.

Nowembri-kuus.

1. Kulinal, Wiru-Jakobi kih.
4. Nissis.
5. Antslas.
5. Rannitsas, Kambja kih.
6. Kassinurmes.
6. Rõuge „Allal."
7. Walgas.
9. Elwas.
10. Suures-Lähtrus.
10. Käänikul, Kodasoo wallas.
10. Wõrus.
11. Wiljandis.
13. Kuresaares.
13. Ardu külas, Triigi wallas, Wäike Maarja kih.
13. Karilatsis, Kähri wallas.
14. Tartus.
14. Kärus, Lauri jaama juures.
14. Wana-Laitsnas.
20. Haibas, Kirna-Kohatu wallas.
22. Patis, Saarde kih.
23. Paides.
23. Mustwees.
25. Raasikus, Harjumaal.
26. Pikkjärwe-Kitsel, Walgjärwe wal.
28. Kassinurmes, Palamuse kih.
28. Woltwetis, Hallikukiwil.
28. Põltsamaa alewis.
28. Keilas.
29. Korsakowos, Setumaal.
29. Wõrus.
30. Wigalas.

Detsembri-kuus.

1. Tapal.
2. Juurus.
3. Alajõel, Wirumaal.
3. Walgas.
5. Amblas.
8. Rakweres.
8. Wiljandis.
10. Jüril, Rae wallas.
12. Wana-Wändra alewis.
14. Waskuarwas.
15. Wõrus.
18. Järwa-Jaanis.
18. Pöörawéres, Jakobi kih.
18. Paides.
19. Jõhwi alewis.
20. Wõõbsus.
20. Märjamaal.
23. Sulajõel, Kambja kih.
23. Mustwees.
28. Warnjas.
31. Moisekatsis Kaukis.
— Lelle-Jiekõnnus, esmasp. päraft 2. Krist. tulem. püha.
— Põltsamaal, reedel enne 15. detsembrit.
— Pärnus, kolmap. ja neljap. päraft 3. Krist. tulem. püha.

Kuulaatasid peetakse:

1) Petseris, iga kuu 1. ja 15. päewal.
2) Jsborskis, iga kuu 21. päewal.
3) Laura alewis, iga kuu 20. päewal.

Hobuste laata peetakse Tallinnas kaks korda kuus, nimelt: pühapäewadel pääle 1. ja 15. kuupäewa.

Posti ja telegraafi takside tabel.

a)	kohalikud, esimese 20 grammi eest	2	mk. —	pn
	iga järgmise 20 grammi ehk selle osa eest . . .	1	„ —	„
b)	sisemaalised, esimese 20 eest	5	„ —	„
	järgmise 20 grammi ehk selle osa eest	2	„ 50	„
	iga 20 grammi ehk selle osa eest üle 40 grammi .	1	„ —	„
c)	väljamaalised, esimese 20 grammi eest	10	„ —	„
	iga järgmise 20 grammi ehk selle osa eest . . .	5	„ —	„

Kirja ülikaal 2 klgr.
Kirja üliulatus 45×45 cm. ehk torukujulistel 57×10 cm.

2. Postkaardid:

a)	kohalikud: ükskuid	2	mk. —	pnk
	wastusega	4	„ —	„
b)	sisemaalised ükskuid	2	„ 50	„
	wastusega	5	„ —	„
c)	väljamaalised ükskuid	5	„ —	„
	wastusega	10	„ —	„

Kaust mitte suurem kui 14 cm. ×9 cm. ja mitte wähem ku 10 cm. ×7 cm.

3. Ristpaelasaadetised:

a)	kohalikud: iga 50 grammi eest	—	mk. 50	pn.
	alammäär äripaberite ja kaubaproowide eest . .	2	„ —	„
b)	sisemaalised: iga 50 grammi eest	1	„ —	„
	alamäär äripaberite eest	5	„ —	„
	alammäär kaubaproowide eest	2	„ —	„
c)	väljamaalised: iga 50 grammi wõi selle osa eest .	2	„ —	„
	alammäär äripaberite eest	10	„ —	„
	alammäär kaubaproowide eest	4	„ —	„

Trükitööde ja äripaberite ülikaal 2 klg.
Kaust 45 cm. ×45 cm. ×45 cm. ehk torukujulistel 75×10 cm.
Kaubaproowide ülikaal — 500 gr.
Kaust 30 cm. × 20 cm. ×10 cm. ehk torukujulistel 30 cm. × 15 cm.

4. Reliefstrükitööd pimedate kirjaga iga 500 grammi eest:

a) sisemaalised . . . . . — mk. 50 pn.
b) wäljamaalised . . . . . 1 „ — „

Üliulatus nagu teistel trükitöödel.
Ülikaal — 3 kglgr.

5. Ilma-markideta kui ka poolikult maksetud saadetiste eest nõutakse saaja käest puuduw postimaks kahekordselt sisse, kuid mitte wähem kui:

sisemaalise eest . . . . . 3 mk. — pn.
wäljamaalise eest . . . . . 5 „ — „

6. Tähtsaadetised:

a) sisemaalised, lisamaksu (peale kaaluraha) iga saadetise pealt . . . . . 5 mk. — pn.
b) wäljamaalised, samuti . . . . . 10 „ — „

7. Rahakaardid:

a) sisemaalised, kuni 3.000 margani iga 100 marga ehk pooliku 100 marga eest . . . . . 2 mk. — pn.
alamäär . . . . . 10 „ — „
üle 3.000 marga kuni 10.000 margani, esimese 3.00 marga eest 60 marka, siis iga järgmise 100 mrk. pealt . . . . . 1 „ — „
üle 10.000 marga eest 130 marka, siis iga järgmise 1.000 marga pealt . . . . . 5 „ — „
Telegraafi rahakaartide eest maksetakse peale selle weel telegrammi maksu nagu 20-sõnalise telegrammi eest
Rahasaadete summa — piiramata.
b) Wäljamaalised, kuhu nad lubatud, eritaksides järgi.

8. Postitšekid:

a) sisemaalised, esimese 1.000 marga eest . . . . . 5 mk. — pn.
Iga järgmise 1000 m. ehk selle osa eest . . . . 2 „ — „
Tšeki ülisumma — 5.000 marka.
b) Wäljamaalised — sissesaadmise korral — eritaksides järgi.

9. Wäärtkirjad:

a) sisemaalised:
kaalu- ja tähitusraha nagu tähitud kirjade eest
Kinnitusraha iga 30.000 marga ehk selle osa eest 1 mk. — pn.
Kinnitusraha alamäär . . . . . 2 „ — „

Wäärtkirjades on riigi raha saatmine keelatud
Wäärtuse ülimäär — 200.000 mrk.

b) wäljamaalised, kuhu nad lubatud, eritakside järgi.

10. Pakid:

a) sisemaalised: kuni 5 kilogrammini . . . . . 30 mk. — pn.
üle 5—10 klgramm . . . . . 60 „ — „
üle 10—15 klgr. . . . . 90 „ — „

Kinnitusmaks (wäärtpakkide eest) nagu wäärtkirjade juures.

Lihtpakke (s. o. ilma ülesantud wäärtuseta) wõib ka tähtsaadetistena postile anda tähitusmaksu eest iga paki pealt . . . . . 5 „ — „

b) wäljamaalised, kuhu nad lubatud, eritakside järgi.
Paki üliulatus: 135 cm. × 40 cm. × 30 cm. ehk
100 cm. × 50 cm. × 50 cm. „
60 cm. × 60 cm. × 60 cm. „
Wäärtpaki üliwäärtus 20.0000 marka.

11. Wäljastusteade (avis de reception):

a) saadetiste juure lisatawate eest:
kohalikud . . . . . 2 mk. — pn.
sisemaalised . . . . . 5 „ — „
wäljamaalised . . . . . 10 „ — „

b) tagant järele saadetawate eest:
kohalikud . . . . . 4 „ — „
sisemaalised . . . . . 10 „ — „
wäljamaalised . . . . . 20 „ — „

Wõib juure lisada ehk wastawal korral järele saata igale saadetisele, mille postile wõtmisel kwiitung wälja antakse.

12. Nõudekirjad:

a) postisaadetiste järgiotsimine, tagasinõudmise ehk aadressi muutmise üle, iga saadetise kohta:
sisemaal . . . . . 10 mk. — pn.
wäljamaal . . . . . 20 „ — „

Tähendus: Riigiasutuse ametlikkude saadetiste kohta käiwad nõudekirjad on maksust wabad.

13. Järelmaks:

a) alustaks iga saadetise pealt . . . . . 5 mk. — pn.
b) sissekasseerimise maks . . . . . 3 „ — „
c) järelmaksu saatekulu. . . . . rahakaardi taksi järgi.

Märkus: Punktides b ja c ettenähtud maksud arwatakse järelmaksu summast enesest, enne tema ärasaatmist, maha.

14. Kojuwiimine

rahakaartide ja wäärtkirjade pealt iga saadetise iga 500 marga ehk selle osa eest . . . . . 3 mk. — pn.

Märkus: Kojuwiidawate saadetiste wäärtus on piiratud: linnades 10.000 margaga, mujal 3000 margaga. Rahatelegrammid iga summa peale toimetatakse koju.

15. Nimekastid:

aastas	1000	mk.	— pn.
1/2 aasta eest	600	„	— „
1/4 aasta eest	350	„	— „

16. Käsipost:

aastas	400	„	— „
1/2 aastas	250	„	— „
1/4 aastas	150	„	— „

17. Wolipiletid:

aasta eest (kalendri a.)	25	„	— „
dublikaadi eest kaotuse korral	10	„	— „

18. Ajalehed:

a) tellimine: tellimise hinnast 5%

b) saatmine:

Lehe ilmumise sagedus:	Postimaks tellimisraha järele arwatud
kuni 2 korda päewas	20%
„ 1 „ „	18%
„ 2 „ nädalas	16%
„ 1 „ „	14%
„ 2 „ kuus	12%
„ 1 „ „	10%
kuni 6 korda aastas	8%

Märkus 1: Protsendid arwatakse ajalehe hinnast, mis maksew iga käesolewa aasta 1. jaanuaril.

Märkus 2: Juhtumistel, kui tellimise hinda tõstetakse, maksetakse postikuludeks endiselt hinnast taksi järgi, kõrgendatud hinna wahest aga 50% wähem.

Ajalehtede juures laialisaadetawate kuulutuste ja reklaamide eest iga 50 grammi pealt . . . — mk. 50 pn.

19. Abitööd rahwale:

Rahakaardi, pakikaardi, pakikirja wõi postkaardi aadressi kirjutamise eest	1	mk.	— pn.
Postkaardi kirjutamise eest ühes aadressi kirjutamisega	3	mk.	— pn.
Nõudekirja kirjutamine ühes postikwiitungi kopeerimisega	3	„	— „

20. Telegrammid:

a) kohalikud, iga sõna pealt . . . . . 2 mk. — pn.
alammäär . . . . . 20 „ — „
b) sisemaalised, iga sõna pealt . . . . . 5 „ — „
alammäär . . . . . 40 „ — „
c) välistelegrammid — eri sõnatarifide järgi, kiiretelegrammid — 3 korda kallimad;
makstud katse (collationnement payé) $^1/_4$ telegrammi eneste hinnast;
ärakiri iga 100 sõna pealt:
kohalik. ja sisemaal. lihttelegramm . . . . . 25 mk. — pn.
„ „ „ kiiretelegrammist . . . . . 50 „ — „
väljamaalisest liht- ja kiiretelegrammist 50 santiimile ja 1 frangile vastava ekwivalendi järgi;
telegraafiline väljastusteade (accuse de reception):
kohalikkude sisemaaliste telegrammide üle . . . 25 mk. — pn.
väljamaaliste telegrammide üle — nagu 5-sõnalise telegrammi eest algtelegrammi sihtkohta;
kiirväljastusteade — kolm korda kallim, väljastusteade posti kaudu kohalikkude, sisemaaliste kui ka välistelegrammide üle . . . . . 10 mk. — pn.
b) Eriaadress:
1 aasta eest . . . . . 3000 „ — „
$^1/_2$ „ „ . . . . . 1750 „ — „
$^1/_4$ „ „ . . . . . 1000 mk. — pn.

21. Pankade rahatelegrammid:

liht — poolteistkordne sõnamaks.
kiir — kolme ja poole kordne sõnamaks.
Käib ainult sisemaaliste telegrammide kohta.
Märkus: Igal pool, kus maksusid aja järgi arvatakse, sünnib see kalendri-aasta ehk wastawatel kordadel selle osade (näit. poole ehk weerand kalendri-aasta) järgi.

Jahikalender.

Metsade Peawalitsuse teadaande järele on kuni uue jahiseaduse wäljaandmiseni allpool olew jahi tabel Eesti Wabariigis maksew.

(„Riigi Teataja“ 26. juulil 1920 a., Nr. 101 102).

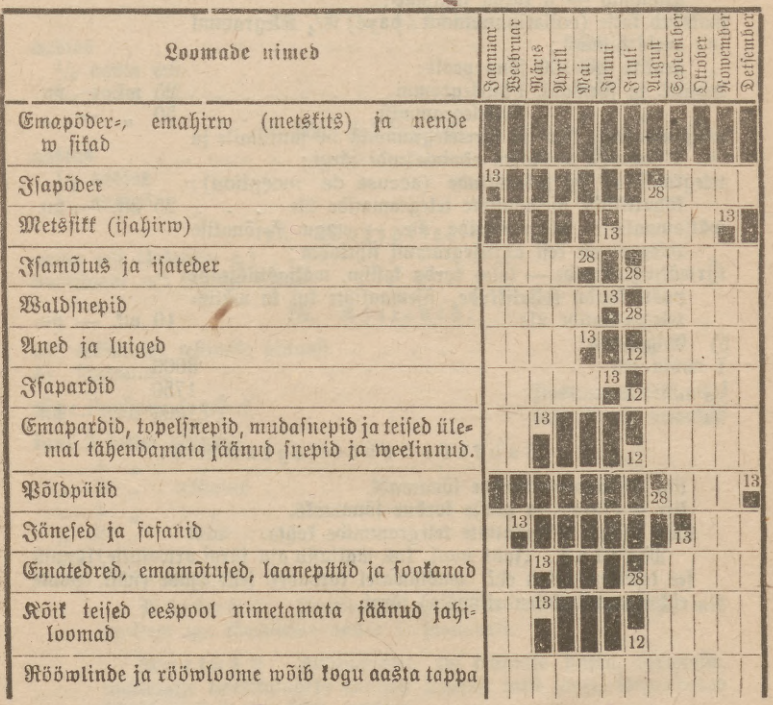

Märkus I: Riigi metsades on igasugune jahipidamine ainult metsaülemate poolt wäljaantud jahipiletite põhjal lubatud.

Märkus II: Niihästi metsaülematelt jahipileti saamiseks, kui ka oma ehk renditud eramaadel jahipidamiseks on tarwis Maakonna walitsuselt jahiluba wõtta.

Kubiktabel ümarguste palkide tarwis, ladwaotsa läbimõõdu järele.

Pikkus jalad.	Läbimõõdu-tollid.																	Pikkus jalad.
	4	5	6	7	8	9	10	11	12	13	14	15	16	17	18	19	20	
9	0,9	1,4	2,0	2,6	3,4	4,3	5,4	6,5	7,8	9,2	10,7	12,4	14,1	16,0	18,0	19,8	21,9	9
10	1,0	1,6	2,2	3,0	3,9	4,9	6,0	7,3	8,7	10,3	12 0	13,8	15,7	17,8	20,0	22,1	24,4	10
11	1,2	1,8	2,5	3,3	4,3	5,4	6,7	8,1	9,7	11,4	13,4	15,3	17,4	19,7	22,1	24,4	26,9	11
12	1,3	2,0	2,8	3,7	4,7	5,9	7,4	8,9	10,6	12,5	14,5	16,7	19,1	21,5	24,2	26,7	29,4	12
13	1,5	2,2	3,1	4,0	5,2	6,5	8,0	9,7	11,6	13,6	15,9	18,2	20,7	23,5	26,3	29,1	32,0	13
14	1,6	2,4	3,3	4,4	5,7	7,1	8,7	10,5	12,5	14,7	17,1	19,7	22,4	25,4	28,4	31,4	34,5	14
15	1,8	2,6	3,6	4,8	6,1	7,7	9,4	11,4	13,5	15,9	18,5	21,2	24,1	27,3	30,5	33,7	37,1	15
16	1,9	2,5	3,9	5,2	6,6	8,3	10,1	12,2	14,5	17,0	19,8	22,7	25,9	29,2	32,7	36,1	39,7	16
17	2,1	3,1	4,3	5,6	7,1	8,9	10,9	13,1	15,5	18,2	21,1	24,2	27,6	31,1	34,9	38,5	42,3	17
18	2,2	3,3	4,6	6,0	7,6	9,5	11,6	14,0	16,5	19,4	22,5	25,8	29,3	33,1	37,1	40,9	44,9	18
19	2,4	3,6	4,9	6,4	8,1	10,1	12,4	14,9	17,6	20,6	23,9	27,4	31,1	35,1	39,3	43,3	47,5	19
20	2,6	3,8	5,2	6,8	8,6	10,7	13,1	15,7	18,6	21,8	25,3	29,0	32,8	37,1	41,5	45,7	50,1	20
21	2,8	4,1	5,6	7,2	9,2	11,4	13,9	16,7	19,7	23,0	26,7	30,5	34,6	39,0	43,7	48,1	52,8	21
24	3,4	4,9	6,7	8,6	10,8	13,4	16,3	19,7	22,9	26,8	31,0	35,4	40,1	45,1	50,4	56	61	24
27	4,1	5,9	7,8	10,0	12,6	15,5	18,8	22,4	26,9	30,7	35,4	40,3	45,7	51,3	57,3	63	69	27
30	4,9	6,8	9,1	11,6	14,4	17,7	21,4	25,4	29,8	34,6	39,9	45,5	51,4	57,7	64,3	71	77	30
33	5,7	7,0	10,4	13,2	16,4	20,0	24,1	28,5	33,4	38,8	44,6	50,7	57,2	64,2	71	79	86	33
36	6,6	9,1	11,9	15,0	18,5	22,5	27,0	31,9	37,3	43,1	49.5	56,2	63,3	71	79	87	95	36
39	7,5	10,3	13,8	16,7	20,6	24,9	29,8	35,1	41,0	47,4	54,2	61.5	69,2	78	86	94	103	39
42	8,6	11,6	15,0	18,6	22,8	26,6	32,9	38,7	45,0	51,8	59,3	67,1	75,5	84	94	103	112	42

Kaupmees M. Wallas.

Meie tuttaw kaupmees Wallas,
Kaubahoowis toredas.
Tal on riiet ſuures küllas,
Laialt ladus olemas.

Kaua aega tema äri
Töötanud ju õigel teel,
Paljudel ta jutt on peri,
Kaup tal palju parem weel.

Rasked päewad, ſurwe-ajad
On ta äriſt üle käind,
Wõerſil olles mitmed rajad
Läbi käinud ta ja näind.

Kõigiſt ſiiski üle eland
On ta äri auga
Rahwa ſuus ta nimi kõland —
Kõlab waſt weel kaua ta.

Nummer kuusteiſt Kaubahoowis,
Toreda klaas akna all,
Sääl on riiet igas proowis
Saada igal ſoowijal.

Astu ſisſe! Igal tunnil
Wallas wõtab wastu ſind.
Wali riie põue ſunnil,
Kaup on hää ja odaw hind.

Aupaklikult

M. Wallas.

Kaubahoowis nr. 16.

Tulge!

Tulge rikkad, tulge waeſed,
Neiud, noorikud ja naeſed,
Tulge waatma minu äri
Kaup ſiin igalühel peri
Hinnaga ei ole juttu,
Kõigega ſaab walmis ruttu.

Tahad peſuriiet kanda
Kõige paremat wõin anda;
Tahad bluuſet ſelga a'ada
Moodis riiet ſiit wõid ſaada;
Tahad ehtſat ſuurrätti
Jälle ſaame kohe jutti.

Tahad ſitket kangalõime
Paremat me anda wõime;
Tahad iluſt kleidiriiet,
Neid ſiit wali ſadawiiet,
Kõwad iluſat mis ime
Millel mitukümmend nime:

Satineed ja kriſtaliini
Ripſi, Kretongi, Musliini
Ja nii edaſi kõik ſaate,
Jlutundel ſelga a'ate;
Tahad püksa, kuube, westi –
Riiet walida wõid hästi.

Mis nii kõwad nagu nahad,
Kirjud, iluſad kui rahad ...
Minu äri, ei ſee wäſi,
Lõbus meel ja lahke käſi,
Kõiki letile ſull kannab,
Wenna kombel müüb ja annab.
Muud kui tulge, wend ja õde,
Mis ſiin räägin, ſee on tõde.

Austades

M. Wallas.

Kaubahoowis nr. 16.