4. Uhke neiu.

Palu aga piale peiukene
Kükakil küla tänavas,
Põlvili pere väravas:
Tulge mõnekad minule!
Ei tule üalgi sinule,
Sinule siateule,
Obuse unenäule;
Küll sa kiitled ja valetad,
Üle aia end eletad;
Sul on üred ikkeessa,
Rotid on roomade vahella;
Sul on kiimar küllekonta,
Vaks on silmade vaheta.

5. Õlletamine.

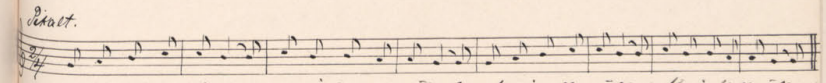

1. Kus sa lähäd, õl-le! Karja ke-ne, õl-le! Karja ella, õlle! Karja kulla, õlle!

2. Kus sa lähäd, õlle!
Lehmakene, õlle!
Lehma ella, õlle!
Lehma kulla, õlle!

3. Kus sa lähäd, õlle!
Punniklehma, õlle!
Lehma ella, õlle!
Lehma kulla, õlle!

4. Kus sa lähäd, õlle!
Mustiklehma, õlle! x.

5. Kus sa lähäd, õlle!
Päitsiklehma, õlle! x.

Karja hoides, loomasid vastu lüües ei sõimatud ega vannutud loome kunagi, vaid see sündis alati mahedal laulu häälel looma nime nimetades. Lehmadele ja lammastele õlletadi; härgadele ja oinastele mitte.

Kõik need viis laulu on ülesse kirjutatud minu ema Anu Riomari sunst Punrmani valles kursi kihelkonnas. J. Riomar.