11. Kosilane. Wiljandimaal.

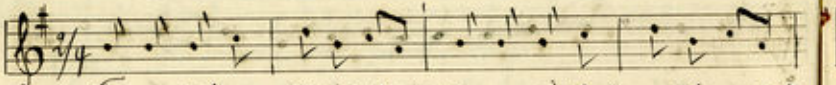

1. Tere, õde, Kallis lind, Kas so wõtad wastu minu?
2. Oma halli Ka-ga, Kulda Kaswa Kõo si-ga,
3. Külapoiss, mis säägid sa, Kuis wõin wastu wõtta ma,
4. Mina olen Karulast, wallast wanast wäe gewast,

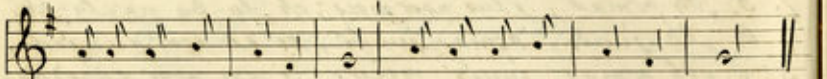

Kui ma tulen Kosju sul, Kui ma tulen Kosju sul?
Sõrjesapi saamiga, Kilbi Kõrja Tekiga.
Kui ma sind ei tunnegi', Kui ma sind ei tunnegi'?
Kumaxdan sind Kammuli, Kamaxdan sind Kummuli!

Rahwa suust.

12. Wangilaul. Helmes.

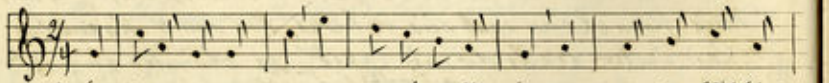

1. Sün Kurja ilma sees nii silmad jookswad wees, nii südda lähkleb
2. Mu Kaesus walletus ja patu ekseitus, mis mina Teinud
3. Mu armsad wanemad, Kes minu on Kaswatand, nad lahwad kaudu
4. Nad nutwad alati nii päewast pälwilli, Kõik nende muure

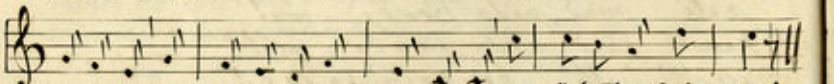

minu sees, Kõik au ja idu minu ees on tühi-tuul ja aur!
Kõwemust ja tagasenud Jumalast, see waewa teeb nüüd nuil.
mu rõga, Kui näswad, et ei peasema see wangi torni seest.
ahastus ja eilnewesi; Kuswastus, oh millal lõpeb see?

Rahwa suust.

13. Eestimees. Wiljandimaal.

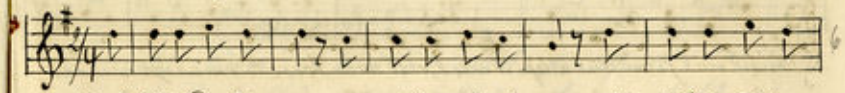

1. Sün istub Eestimees see weikse ringi sees; sün istub õige
2. Ta tõuseb taoli pealt ja rändab wälja sealt, sest äkitselt elu
3. Sün selle ringi sees ma nägin noores eas üht Eesti neida
4. Ei tehke lahti tee, minu laskke ringisse, ma tahan Teda
5. Oh tere inglike, sinu leitsin ülesse! ma armastan sinu
6. Jah sün on Kosjawäe, Ku omeks naselle wõin! Ja minu ringi,

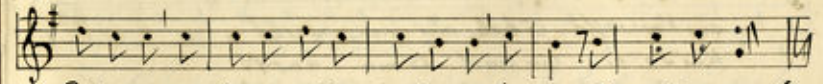

Eestimees see Kena weikse ringi sees, hurra, ta e-la-gu!
Eestlasel on igaw Kõigil aegadel, " see Kada-ga!
ehitud, Kes südant minul sütitanud, " ta e-la-gu!
ilusti, nii silmist ta läks Kaduma, " ta e-la-gu!
südamest, Kes tahad minu Kui peiuliist, " nüüd ela-gem!
Eestimees, Kui sa lon wõppe süda sees, " ta ela-gu!

Rahwa suust.

(14.) Kadunud arm. Helmes.

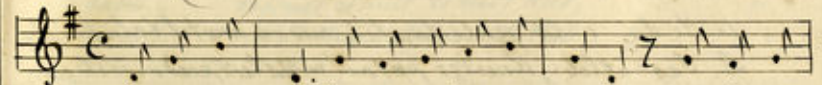

1. Mu arm on Kaind, nüüd nuku Kaswastases, Tast pole
2. Mille hakkaksid minu armastama sina, Kui ma ei
3. Kui ükskord ma su rinnal armus olin, Kuis ü-li-
4. Kui ükskord sa altari ette astud ja oma
5. Küll ükskord sõnda ta tunda sedasama, sün mõtle-