140 322

~~3110~~

22. Jänese õhkamine. I.

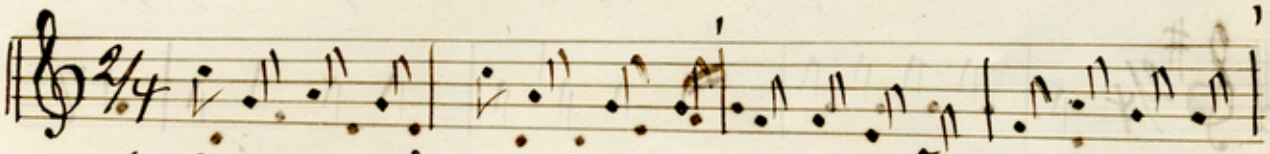

1. Oh kui rasked on nii päewad! Seda kõik mu wennad näewad.

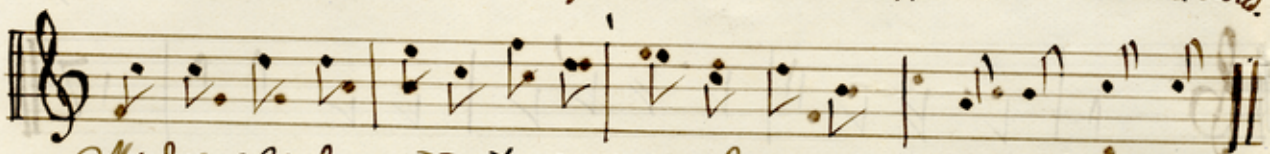

Mind kui lindu püüetakse, sagedast ka müüetakse.

2. Täna sai mind jääger näha,
Püüdis mulle tüli teha;
Ütles: „Hurdad, minge sen̄na!
Jänes korgab, sen̄na, ten̄na!
3. Nahk ja pea saab teile antud,
Liha, see saab mõisa kautud."
Kui ma kuulsin seda juttu,
Korgasin süs õige ruttu.
4. Tahtsin end küll ära peita,
Koerad hoopis kaugel heita;
Süski nad mind kin̄ni wõtsid,
Jäägri juurde jälle tõtsid.
5. See mind herra ette kandis,
Pärast koka kätte andis.
Küll ma kokka palusin,
Haledasti hulusin:
6. Armas kokk, sa raswa mokk,
Jääger on nii hull kui sokk!
Wõiks ta hurdad hulluks min̄na,
Rahwas teda wälja naerda.
7. Ma ei ole paha teinud
Oraksel küll olen kõinud,