VII.168 Saadud 9/II 11

~~3138~~ 168

Eesti rahwawiisid.

X. saadetus – Tartu, Eesti Üliõplaste Seltsile.
24. XI. 09. – 5. III. 11.

Rahwa suust üles kirjutanud Mihkel Sild Awinurmes Torma = Lohusoo kihelkonnas (чр. п. Черный Лифл.).

---

306 1. Üks noormees otsib pruuti.

Ratta laul. – Lauldud ennemalt – ja ka nüüd weel – Awinurmes.

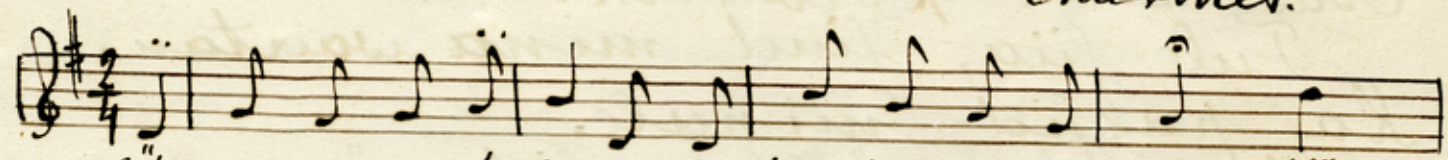

Üks noormees otsib pruuti, Mis talle kõlbulik Üks

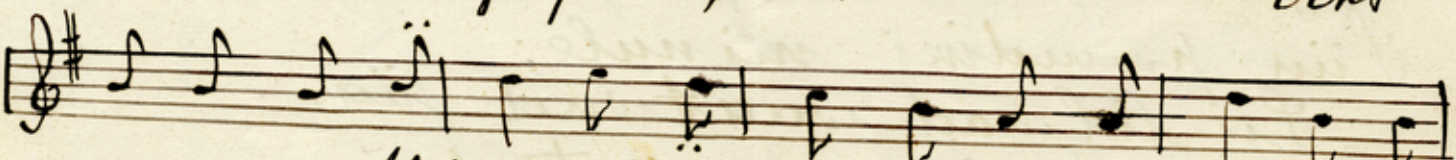

noormees otsib pruuti, üks noormees otsib pruuti, Mis

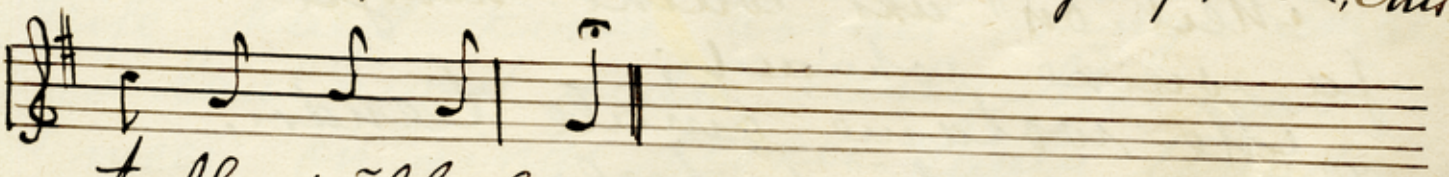

talle kõlbulik. —