2. VII. 1483

~~4453~~ 1483.

17 7/

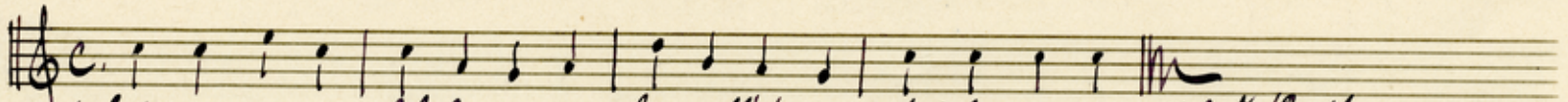

12/ Sep-pe-ke-ne, sel-li-ke-ne, tee mull' ti-naft til-li-ke-ne. v 7 s. № 12 all

13/. Ma lähen Jaanipäew kiriku — v № 7 s. № 13 all (Nüs algas takti tagant).

14/. Tõ take, öed, tõsised — v. № 7 s. № 14.

2/. Mari Kasakas (Rosenstrauchil-Kai), 75 a. v., sndn. Allikul, kus lapsena vainul käies õp-nud; säál ko praegu elamas. Üleskirj. Kagavere külas, kus juhtumisi tütre juures oli — Jänno-Jaani kihelu.

NS (Minewa aasta 'pole teda leitud).

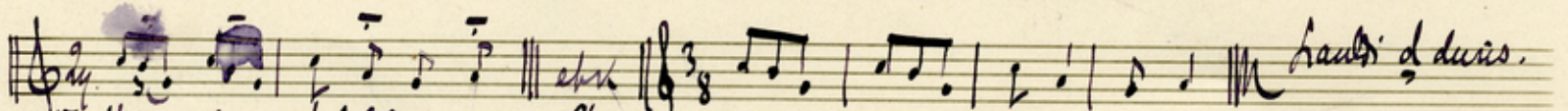

18 8/1

15/. Kü-ge-seppad, hel-lad wen-nad v 8/1 s. 15.

16/. Mis sina kead, meie küke. v. 8/1 s. 16.

19 9/2

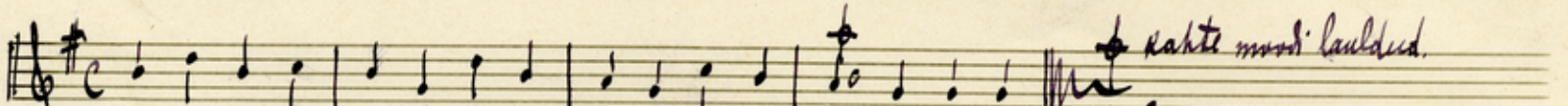

kahte moodi lauldud.

17/. hõ-pe, lõ-pe, põl-lu-ke-ne, wä-le-ne see wäl-ja-ke-ne. v 9/2 s. 17.

18/ Juba paistab põllu peenar — v 9/2 s. 18.

19/. Ei sün ole seda meesta, valdas seda valget poissi. v 9/2 s. 19.

20 10/3

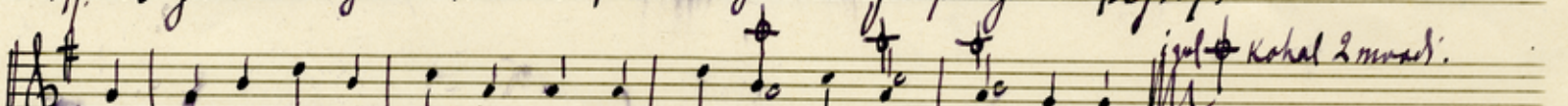

kohal 2 moodi.

20/ heo-noo-re wir-gus koi-du eel rask' u-ne-nä-ost ü-les-se. v 10/3 s. 20.

21/ Oh sina petis peiukene — v 9/2 s. 21.