11. VII. 1492 ~~4462~~ 1492 5/. Hindrek heppamägi, 77 a. v., Illewere külas, Jäewa-Jaanis

61 (51/1)

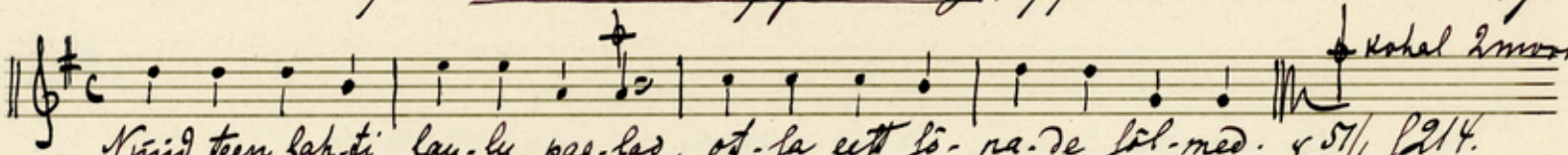

Nüüd teen lah-ti lau-lu pae-lad, ot-sa eest sö-na-de söl-med. v 51/1 s. 214.

Minu vend tõi Võsust naese. v 51/1 s. 215.

62 (52/2)

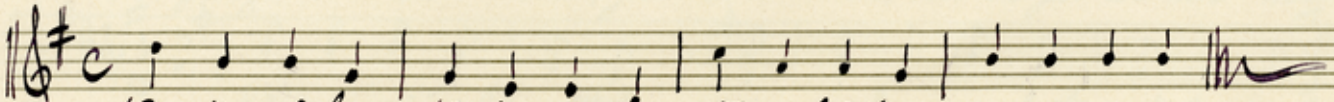

häk-sin kõrbe kön-di-mai-e v 52/2 s. 216

Teopoisid, koerad poisid v 51/1 s. 217.

Idut, tidut, tee oli viltu. v 52/2 s. 218.

Pühapäewa hommingulle, v 51/1 s. 219.

Juudid, juudid, hellad vennad v 52/2 s. 220.

Süda mul hüppas rõõmustades, v 52/2 s. 221.

Tegin rinnu eide tööda, v. 52/2 s. 222.