Pesfi wüle weele
Kuuendamal kuukal
Seitsmel seeti rantsamal
Kakesfas oli waalikaegas.
Siis oli neiu munde nätta,
Enamreel mu eresp nätta.

IV.

Tere tere Harju pea!
Jumaleme nõmme pea!
Miks teil maad mägised,
Kõik need mäed mõndu täis.
5. Igal mõnnal kuusi kotkast,
Igal kotkal kolmi poega;
Ülest sai ülge meresse,
Teiest luike taeva alla,
Kolmandast Jumala kuuke.
10. Jo hüüdis ülge meresse,
Jo laudis Jumala kuuke,
Luikas luike taeva alla.
Mis meesi läksi meresse?
Kulda mees läksi meresse.
15. Käbar peas kui kiriku kella,
Lõõt oli peal linna kirja,
Hõbu alla kui see ahju,
Meesi peale kui see pääva,
Juuksed kui Jumala wiitad
20. Wäs kui wihma wiiskaarti.
Meesi warjulta waatas
Kibi äärest kõrka kõlle;
Oleks see meesi minule!
Suust mina sõõdaks, suust mina joodaks,
25. Suust mina sõõdaks sukkurida,
Läest mina pistaks pähkelida,
30. Kamalust kõna muneda.

V.

Kukekene kanakene
Lähme wõidu sipitsema,
Sipitsema sapitsema
Saame see sada terada.
Teeme see teo õluda
Marjame mati mõlderille
Karsi matti kangurille.
Unal aga uikas metsasõgi
Käbi kõrkis põõsasõgi.
Tule siia noori meesi,
Wii mind kodu kõtisõgi
Sõne parre ääre peale
Witta aho otsa peale.
Sealt ma tõusin tõusdesse
Weeren õlle wirdesse,
Wõtan, meled meesse peasta
Soolad meled poisse peasta
Waestel wõten naisesse
Südrikutel tüdatie.
~~Meled~~ Meled siis mõtsata mõrawa
Waesed tanuta tantsirad
Südrikud finirübata
Soised poolele pärsata.

VI.

Wõtsin hõlda hõõste,
Wõtsin sõõdi sõlgusida
Sõla siori nõõgutada
Warsa kappu kangutada.
5. Joo ratsu joo ratsu!
Sai see ratsu täidi joonud
Täidi joonud, täidi joonud
Lõõk ratsu kõmmelilla.
Sõida ratsu sinna maale
(Siit wahelt puudub)
40. Kohe neiduste kodusse
— Ubinate uksse ette.
Tere äis äteksene
Tere amma mõmmeksene!
Kas on neidusid kodusõa?
15. Ei ole neidusid kodusõa.

Neiud läennud wetta tõõma
Kilo allta hallikasta
Kilo kõlmasta rajusta
Wiira kuuskede wõlusta
20. Harja tammede tagalta.
Hõbi õlped neil õlala
Hõbe panged õlketessa
Waske ranneid järele
Waske raati, ranneriisa
25. Waske witsa waadi peale.
Siis läen sinna minema.
Tere tere neidukene!
Jumaleme peiukene!
Wea wetta weiste jõõma
30. Kanna kõige karja jõõma
Anna mu hõõstele jõõma
Mustel anna muidu jõõma
Hallil anna kaiusõõda
Kõmeel kuld kustõõda
35. Kõõril kõõru lõõgutada.

VII.

Kuku kuku kaokene pukku
Kus sinu kulda pesakene?
Sõõsuure kuuse otsas
Kus suure aabaotsas
Laanes laia lepa otsas
Kaasikus suure kõõse otsas
Wähemetsa wahtra otsas
Kuusikus kuiva kuuse otsas
Ads see kuuske jälle läänud?
Wana meesi maha raiund.
Kus see rama meesi läänud?
Sõõkund põlle peenarasse.
Kus see põlle peenar läänud?
Kuidad hõõjad üles kännud.
Kas need kuidad hõõjad läänud?
Läänud alla pilliroogu.
Kus see pilliroogu läänud?
Wiikat maha wiristanud.
Kus see wiikat jälle läänud?
Luiku ära kulutanud.
Kus see luiku jälle läänud?
Luiku metsa ränna otsa.
Kus see rändu jälle läänud?
Kara kiskus kannukese.
Kus see kara jälle läänud?
Kara läend üle ähersa mere.

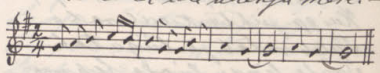

VIII.

Küge laul.

Lõõkene läune linda
Taafukene pääro linda
Lennab ämmer mee küge
Otsib õrvela asta
Otsib pennile pesata
Ulu alla audumiste.
Mina pruut on kõige pikem
Kõige pikem, kõige peenem
Wõlgem teiste ~~teiste~~ wahela
Sirgem teiste jaasa
Kenem teiste keskeella.
Kui paab õrvela asta
Ulualla audumiste.
Aub kuuk, aub karsi
Akkab paegi pillutama.
Kuku kuku ärsi paega,
Kukku kuku teije paega
Kuku kuku kolmas paega,
Kuku jõõdile ribisse
Kõõ maale mõõtaasse
Kuku kuuks taewaasse.

IX.

Isa õppes õõrsesõgi
Ema kinge minnesõgi: